

O REZENDENSE

ORGAM OFFICIAL DO PARTIDO REPUBLICANO FLUMINENSE

Redactor - gerente -- RAMOS NOGUEIRA

Impresso na Typ. Rezendense.

Anno XXVI

Rezende (B. do Rio) 9 de Dezembro de 1937

Numero 183

AS GRANDES FESTAS DO CAFÉ

Inauguração do obelisco commemorativo do bi-centenario da introduccão do café nas terras brasileiras

REZENDE VIBRA DE INTENSA ALEGRIA!

A inauguração da herma do Dr. Luiz Pereira Barreto - O programma das festas officiaes - Outras notas.



Obelisco offerecido á municipalidade de Rezende pela Sociedade Fluminense de Agricultura e Industrias Rurais

Não se sabe bem qual a patria primitiva do café; sabendo-se apenas que existiu em estado selvagem na Ethiopia e na Abyssinia; quanto ao seu uso, a mesma sombra encobre as investigações.

Seguiu elle, entretanto, a corrente da civilisação. Do occidente caminhou para o oriente, e não podendo de-

envolver-se na Europa, saltou ao Continente-Americano onde encontrou mesologia ideal. Foi levado para a Europa por varios personagens, entre os quaes Pietro Della Valle em 1645, pelos holandezes e francezes. Depois de varias negociações entabuladas com empenho, obteve Luiz XIV uma muda de cinco

pés de altura que foi plantada pelo celebre botanico Antonio Jussien, no Jardim das Plantas.

Desse cafeeiro descendem os primeiros cafezaes do nosso continente.

Com muito empenho o capitão francez Gabriel Mathien de Clieu, á sua propria custa, embarcou em França com des-

tino á ilha Martinica, trazendo mudas de cafeeiro, tendo chegado áquella ilha em 1720.

A travessia foi penosa. A agua de bordo diminuiu. Algumas mudas morreram. Só ficou viva uma unica. Desta mesma arrancaram um galho.

Por mais de um mez o capitão Clieu dividiu a ração de agua que lhe tocava, com a muda de cafeeiro. Escrevendo em o «Année Literaire» de Paris, em 22 de fevereiro de 1774, diz o proprio Clieu:

“Depositario desta planta, tão preciosa para mim, enbaquei-me com a maior satisfação. O barco que me transportou era um novio mercante cujo nome, bem como do capitão fugiram-me da memoria com o tempo. Do que porém me lembro bem, é que o trajecto foi longo e que a agua nos faltou a tal ponto, que durante mais de um mez, fui obrigado a dividir a pequena parte que me tocava com aquelle pé de café em que depositava a toda minha esperanza e que faz a as minhas delicias, tanto carecia elle de soccorro, por estar extremamente fraco, e não ser maior que um tanhão de craveiro. Apenas cheguei, cuidei logo de prantalo com cautela no meu jardim em logar favoravel ao seu crescimento. Apesar de tel-o sempre sob as minhas vistas tentaram rouba-lo por diversas vezes, de modo que fui obrigado a fazer-lhe uma cerca de espinhos em redor e vigial-o por um guarda até que deu fruto e amadureceu.

As minhas esperanças realisaram: colhi cerca de dois

ex.
des
Cam
é let
nense,
fellige
assim,
ca de

Dr. Oliveira Botelho, o "Patriarcha de Rezende"

Ilumina esta página o retrato do nosso querido chefe, exm. deputado Dr. Francisco Chaves de Oliveira Botelho.

Chefe político de grande e real prestigio em todo o nosso municipio, o deputado Oliveira Botelho, — o «Patriarcha de Rezende» — não é de hoje e que se impoz á consagração do povo desta terra, onde a sua personalidade varonil esteve sempre em destaque, não só pela longa e elevada somma de serviços importantísimos prestados a Rezende como tambem pela abnegação e carinhoso amor que vota a este pedaco da terra fluminense.

Pelo alto conceito que se exa. goza entre os vultos de maior destaque no scenario politico do Paiz, devida a serenidade de seu espirito ponderado, e á energia de sua vontade inquebrantavel, s. ex. tornou-se uma figura de destaque inconfundivel na Camara dos Deputados, onde é *leader* da bancada fluminense, desdobrando a sua intelligencia e fino politico, e assim, se impoz á confiança de todos os seus pares naquella casa do Parlamento nacional, onde a sua palavra sempre acatada é ouvida com a maior attenção, sendo o eminente deputado, quasi sempre de preferencia, escolhido para solucionar assumptos de relevante importancia que digam respeito aos interesses collectivos, do Paiz.

Isso, só por si, basta para se aquilatar do merito do eminente deputado, do seu alto valor politico, do seu fino subtilissimo e grande competencia e prestigio inconfundiveis.

Começando a sua brilhante carreira politica neste municipio, onde elle é o chefe geral do Partido Republicano Fluminense, o Patriarcha de Rezende goza de grande e real prestigio, contando um cem numero de amigos sinceros, tendo amigos dedicadissimos, notando-se todos pela sua actuação politica, politica sã, sem perseguições, sem vindictas, sem abusos de poderio.

Impozendo-se, por isso mesmo, á admiração e estima geral do povo de Rezende, desde que a esta terra aportou,

ingressou s. ex. na politica local no anno de 1901, sendo eleito por essa occasião vereador á Camara Municipal, de que foi presidente.

Mais tarde, candidatou-se a uma cadeira de deputado estadual e sendo eleito e reconhecido, occupou, uma vez na Assembléa Legislativa, os cargos, successivamente, de secretario e presidente, os quaes dese npenhou sempre com dignidade e com aquella alta competencia que lhe é peculiar.

releito deputado federal por este districto, tendo, na penultima legislatura feito parte da commissão de Finanças, onde se tem destacado pela sua oposidade posta em evidencia nos luminosos pareceres de casos intricados em que se pronunciava, sempre com criterio, intelligencia e justiça. Presentemente, s. ex., é na Camara Federal, o *leader* da Bancada fluminense. Embora absorvido sempre em trabalhos fatigantes de grande responsabilidade, s. exa.

te Dr. Oliveira Botelho, disse o illustre deputado sr. Dr. Oswaldo Duarte — em memoravel discurso, por occasião da inauguração do retrato do «Patriarcha de Rezende», na galeria nobre do Grupo Escolar «Dr. João Maia», nesta cidade:

«E' Oliveira Botelho uma dessas figuras de elite com as quaes o paiz pode e deve contar para o desempenho dos mais elevados cargos e para o exercicio das funcções de maior responsabilidade».

E, na Assembléa Legislativa, fallando ainda, da tribuna daquella casa, sobre a herma que perpetuaria no bronze o vulto do grande bemfeitor desta terra, o deputado Oswaldo Duarte, depois de haver tecido os maiores louvores á acção proficua do deputado Oliveira Botelho, assim se exprimiu:

«Com effeito, o sr. Dr. Francisco Chaves de Oliveira Botelho, em todos os ramos de sua actividade, sob todos os aspectos e em que se ha manifestado a sua vigorosa intelligencia; no parlamento, na administração publica, na politica, tem dado os mais liços e notaveis virtudes estadísticas e de seu incontestavel prestigio, guiado sempre, nos seus mais elevados propositos, por esse unico objectivo: *ser util á patria*».

Nada mais temos a acrescentar, nesse nosso ligeiro artigo, depois de aqui citarmos as palavras do illustre deputado Oswaldo Duarte, que, isso dizendo, disse tudo que, com maior eloquencia, pudesse defidir o caracter e os nobres sentimentos do eminente e conspicuo «Cidadão Rezendense.»

Fechamos assim esta pagina, depois de fazermos a citação das palavras sinceras do Deputado Oswaldo Duarte, sobre a individualidade do Dr. Francisco Chaves de Oliveira Botelho, cujo nome vive na memoria e no coração do nosso povo da mesma forma que viverá na memoria e no coração dos posterios desta terra que, num acto de justiça, apontal-o-ão como o mais vivo exemplo de trabalho e a encarnação mais perfeita e sublime de exceptionaes virtudes civicas.



DEPUTADO FRANCISCO CHAVES DE OLIVEIRA BOTELHO

A seguir foi s. ex. eleito deputado federal em diversas legislaturas, vice-presidente do Estado, exercendo temporariamente o cargo de presidente.

Eleito novamente deputado federal, depois presidente do Estado do Rio, em cujo cargo supremo, prestou os mais assinalados serviços a Rezende, com o saneamento e remodelação da cidade, fundando nucleos coloniacs, fazendas de semente, postos de manta, horto florestal, etc.

Na penultima legislatura foi

não se descuidou de Rezende, trabalhando incessantemente pelo seu engrandecimento.

Rezende deve-lhe grande tributo de gratidão; Rezende venera o seu «Patriarcha», que a remodelou, que a engrandeceu, e por isso mesmo ella não o olvida, não o olvidará jamais.

O seu busto, fundido em bronze, demora na praça que tem o seu nome, como tributo de amor e gratidão do seu povo reconhecido.

Fallando, ha tempos, sobre a individualidade do eminente

Directorio do Partido Republicano Fluminense de Rezende



Coronel Adilio Monteiro

Secretario do Directorio do P. R. Fluminense deste municipio, politico de larga visao e grande descortiniq, tendo sido em diversas legislaturas, eleito deputado por este municipio, ao qual ainda hoje presta os mais relevantes servicos. O coronel Adilio Monteiro é actualmente collectora da 2.ª Collectoria das rendas federaes nesta cidade.



Dr. Manoel Fernandes da Silveira

Illustre membro do Directorio do P. R. Fluminense local, politico de grande prestigio, vindo, de longa data, prestando o contingente de sua esclarecida intelligencia em prol do Partido, que serve com grande dedicacão. O Dr. Manoel Fernandes da Silveira, é tambem um facultativo de grande clinica nesta cidade, dotado de um coração generoso, sempre aberto ás grandezas sublímadas do bem.



Coronel Abilio de Godoy

Membro do P. R. Fluminense de Rezende, o coronel Abilio Marcondes de Godoy se salienta no Partido, como um dos seus membros influentes, gosando de grande prestigio e alto conceito. E' actual Prefeito Municipal, cuja gestão vem desempenhando com grande capacidade e leal dedicacão aos interesses do nosso municipio.



Major Sebastião José Rodrigues

Membro do Directorio Politico do P. R. Fluminense deste municipio, o major Sebastião José Rodrigues se destaca pela influencia que gosa no seio do Partido, do qual se constitue verdadeiro baluarte. Prestando ao Partido servicos de real valor, o major Sebastião José Rodrigues é uma das figuras de grande merecimento no Directorio de que faz parte.

Os
fig
cul
de
de
nis
rio
Flu
pic
pu
fic
do
e
cu
de
de
po
de
to
do
co

tu
m
de
br
cã
ar
O
di
er
n
tr
ç
ta
n
c
C
p
fl

c
c
v
t

Deputado Oswaldo Duarte

O deputado estadual Dr. Oswaldo Duarte é uma das figuras de maior relevo na culta sociedade rezendense, e de grande e inconfundível destaque na política situacionista local, de cujo Directorio do Partido Republicano Fluminense deste município, é acatado e prestigioso presidente, fazendo uma política sã e verdadeira, ao lado do eminente chefe geral e valoroso que é o conspícuo e preclaro deputado federal Dr. Francisco Chaves de Oliveira Botelho, que deposita no seu velho, fiel e denodado companheiro de todos os tempos—o deputado Oswaldo Duarte, a maior confiança política.

Possuindo peregrinas virtudes que lhe exornam o formoso espirito, sobresahindo, dentre tantas, a sua inquebrantável lealdade e dedicação áquelles de quem se fez amigo, o distincto deputado Oswaldo Duarte, é, além dessas primorosas qualidades que o elevam e muito o engrandecem e o distinguem na politica e na sociedade, um trabalhador infatigável, esforçando-se em prol do adeantamento de Rezende, comungando os seus esforços com os do benemerito Dr. Oliveira Botelho, sempre em prol deste abençoado rincão fluminense.

Companheiro devotado e dedicadissimo desse illustre deputado, com elle o Dr. Oswaldo Duarte aprendeu a verdadeira politica, que é aquella de que fallou o Marquez de Maricá: «Filha da sã moral e da razão.»

E, adoptando esse sublime principio, vemol-o, ao lado do eminente politico a quem sempre acompanhou com devotamento e ardorosa fé politica, cheio de prestigio, a dirigir a politica de nosso municipio, na qualidade de Presidente do Directorio do Partido.

Character impolluto, possuindo um espirito forte de combatividade, revelado tantas vezes em attitudes sobranceiras nos momentos difficeis em que se tem debatido a nossa politica, o Dr. Oswaldo Duarte, encorajando os seus companheiros, tem sabido manter-se sereno, encarando as injunções que



Presidente do Directorio

não raro perturbam a harmonia nas fileiras do Partido, e com essa subtilidade de politico fino e intelligente, conseguiu acalmar, tal a actuação proficua, prudente e sã, com que pauta todas as suas resoluções e atitudes.

Politico de principios elevados, como ficou dito, o Dr. Oswaldo Duarte foi eleito deputado estadual em 1921, quando tudo era incerteza e o Estado atravessava uma quadra escabrosa na sua vida politica.

Desde então, tem sido sempre reeleito, vindo, de tal modo, prestando os mais relevantes serviços ao Estado e ao nosso municipio.

Muitos têm sido os projectos de lei que o digno deputado tem apresentado e defendido em favor de nossa terra, podendo, de passagem, citarmos dentre tantos, os seguintes, que, em ordem chronologica, destacamos:

1º.—(De 1924)—Autorisando a

remodelação da ponte metallica construida sobre o rio Parahyba e que liga esta cidade a Campos Elyseos, para lhe serem acrescentados passeios lateraes destinados ao transito de pedestre;

2º.—(De 1924)—Autorisando a criação das escolas mixtas nos logares denominados "Bom Sucesso", "Capellinha" e "Serrinha".

3º.—(De 1924)—Autorisando a mandar reparar as seguintes estradas de rodagem no nosso municipio: A que partindo da cidade, termina nas divisas do municipio de S. José do Barreiro, onde vae ter a extensa estrada carroçavel que sae de S. Paulo, estrada essa hoje em construcção; a que vae da cidade, até as divisas de Floriano, no municipio de Barra Mansa; a de Campos Elyseos, até as divisas de Minas, passando por Vargem Grande; e finalmente a de Campos Elyseos, até as divisas de Minas, passando por Campo Belo, Italiaya e Engenheiro Passos.

4º.—(De 1924)—Autorisando a macadamização da estrada de rodagem que vae da ponte dos Bagres á estação de Floriano, no nosso municipio.

5º.—(De 1925) (projecto governamental)—Autorisando a cessão gratuita ao municipio, do abastecimento de agua e esgoto.

Em 1924, o deputado Oswaldo Duarte apresentou ainda á Assembléa Legislativa o seguinte projecto de lei, de interesse geral para o Estado:

6º.—Mandando contar aos actuaes magistrados fluminenses, para os effeitos de quinquennios e aposentadorias, o tempo que serviram na magistratura federal ou outros Estados.

Prestou tambem relevante serviço á classe commercial em geral do Estado do Rio, pugnando no seio do Congresso das municipalidades, realisado em Nictheroy e convocado pelo governo estadual, tendo nesse congresso figurado como delegado da Camara Municipal desta cidade, opinando em luminoso relatório no seio da Comissão de que fazia parte, pelo não restabelecimento da Junta Commercial em Nictheroy e cujo ponto de vista, depois de muito debate, logrou ser victorioso naquelle Assembléa.

A Junta Commercial, entretanto, pleiteando, com afan, aquellas medidas, não se conformou com o seu fracasso appellando para a Assembléa Legislativa.

Alli, ainda, o representante do nosso municipio, em eloquente discurso proferido por occasião dos debates travados em torno desse caso, impugnou as pretensões da referida Junta, tendo sido mais uma vez victorioso.

O Dr. Oswaldo Duarte, na Assembléa Legislativa, exerceu com brilhantismo o cargo de Presidente da Comissão de Estatistica, tendo deixado esse cargo por haver sido eleito 2º secretario da mesma Assembléa, e para esse mesmo cargo sendo reeleito na ultima legislatura.

Desde 1914 vem pugnando na politica local, tendo servido, ao tempo do Dr. Oliveira Botelho, no Gabinete dos secretarios geraes Horacio Magalhães e Gastão Briggs. Fez as campanhas presidenciaes da Republica e deste Estado, de 1922, deste municipio obedecendo a orientação dos eminentes fluminenses Drs. Feliciano Sodré e Manoel Duarte. Eis alguns traços da vida politica do deputado Oswaldo Duarte.

Camara Municipal de Rezende



Cap. José Gulhot

Presidente da Camara Municipal de Rezende e politico de grande influencia neste municipio, foi reeleito para o cargo que, com superioridade de vistas, desempenha na Camara Municipal, dirigindo-a com criterio e intelligencia e empregando o melhor de seus esforcos em prol do engrandecimento de Rezende. Commerciante, capitalista e proprietario nesta cidade e municipio, o capitão José Gulhot, pelas suas bellissimas qualidades moraes, pela sua lealdade politica e solido valor, é geralmente estimado e acatado no seio da população de Rezende.

Na politica é o capitão José Gulhot um companheiro dedicado e de grande confiança no seio do P. R. Fluminense deste municipio, ao qual tem prestado o valioso concurso de sua dedicação.

Armando Monteiro

Secretario da Camara Municipal de Rezende, cujo cargo desempenha criteriosamente.

Cavalheiro de um trato ameno e affavel, dotado de aprimoradas qualidades moraes, Armando Monteiro gosa de geral estima nesta cidade, sendo leal companheiro politico, tendo prestado relevantes serviços ao Partido Republicano Fluminense local e muito trabalhado em prol do adeantamento de nosso municipio.

E' tambem tabellião do 1.º Officio desta comarca. Espirito esclarecido e recto, amigo de cada um, em summa, um bello character, Armando Monteiro é geralmente estimado e acatado nesta cidade.



Cel. João Soares da Rocha

Vice-presidente da Camara Municipal de Rezende, cujo cargo desempenha intelligentemente.

E' abastado fazendeiro, capitalista e proprietario, muito tendo cooperado em prol do progresso desta terra.

Cidadão por todos os titulos respeitavel, dotado de um espirito ponderado e recto, o coronel João Soares da Rocha foi reeleito vereador e pelos seus pares, eleito para o cargo de vice-presidente da Camara actual, em cuja gestão muito tem se esforçado em prol do progresso de nosso municipio.

Cavalheiro accessivel, gosa elle de geral sympathia nesta cidade e municipio, pelas qualidades distinctas que lhe exornam o character.

Pela sua dedicação em bem servir o Partido Republicano Fluminense deste municipio, captou a influencia que tem no seio do mesmo Partido.



Arlindo Augusto da Silva

e

Joaquim Garcia da Silveira

Vereadores que vêm desempenhando o respectivo mandato com perpetua comprehensão de seus deveres, cooperando para o engrandecimento do municipio.

Ambos são dotados de um bello character e grandeza de sentimentos, sendo geralmente estimados neste municipio onde residem, sendo que, o vereador Joaquim Garcia da Silveira, no districto de Sant'Anna dos Tocos, onde tem a sua importante propriedade agricola, gosa de grande influencia, pelos bons serviços que vem prestando em prol do referido districto.



Camara Municipal de Rezende

Augusto da Silva Tupinambá

O vereador Augusto da Silva Tupinambá, pelas suas elevadas qualidades moraes, impoz-se a geral estima do Partido Republicano Fluminense de Rezende, e, em Vargem Grande, onde o seu valor politico o elevou á cathgoria de chefe do districto, é elle geralmente acatado.

Miguel Nunes Teixeira

Vereador. Dotado de um caracter illibado, Miguel Nunes Teixeira, impoz-se á estima de seus pares na Camara, e a de seus correligionarios, no Partido. E' influente politico em S. Vicente Ferrer onde desempenha, com seu digno pae coronel Manoel Nunes Teixeira, a espinhosa investidura de chefe politico no districto.



Miguel Nunes Teixeira



Augusto da Silva Tupinambá

Vereador. Moço intelligente cujo mandato vem desempenhando com a comprehensão do cargo de responsabilidade de que fo' investido pelo povo do municipio de Rezende.

E' um bello caracter, amigo des'a terra, e, cheio de boa vontade, é um propulsor do progresso local.

Industria; nesta cidade, gosa de muitas sympathias e amisade, pela affabilidade do seu trato captivante.

Oscar F. Moreira

Vereador Municipal. No Nucleo Mauá, onde reside, é abastado creador, operoso, intelligente e trabalhador infatigavel, dotado de um espirito de iniciativas, tendo tambem presta-



Oscar F. Moreira

do grandes serviços em favor do nosso municipio.

Leal companheiro politico, Oscar F. Moreira gosa de gosa de geral sympathia no seio do Partido Republicano Fluminense local, sendo estimado de todos pelas suas bellissimas qualidades moraes.



Fausto Barreira



Fachada da aprasivel e confortavel vivenda do eminente deputado Dr. Francisco Chaves de Oliveira Botelho, situada á rua Dr. Feliciano-

Sodré, (antiga Boa Vista), um dos mais pittorescos pontos desta cidade.

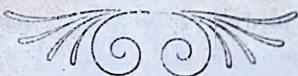

Representantes da justiça local



Dr. Silverio Ottoni de Freitas
Juiz de Direito da Comarca

«O Rezendense», estampando nesta pagina a photographia do exmo. snr. Dr. Silverio Ottoni de Freitas, honrado Juiz de Direito desta comarca, presta a S. Exa. uma pallida, porém, sincera e cordeal homenagem, cumprindo assim um dever indeclinavel em se tratando da primeira autoridade judiciaria de Rezende.

Cavalheiro de fino trato, magistrado que age dentro da lei, distribuindo a justiça em nossa terra, e sendo, dentro da lei, um juiz energico e de uma probidade inatacavel, o

Dr. Silverio de Freitas alla a todos esses attributos, o prestigio de uma intelligencia lucida, servida por uma cultura invulgar, que tem ganhado um grande numero de admiradores, sendo elle nesta cidade, geralmente estimado, acatado e respeitado, já pelo trato affavel que lhe é peculiar, como tambem pelos bellissimos sentimentos de coração que possui.

«O Rezendense», que muito o considera e estima, rende-lhe hoje esta justa homenagem.



Fachada do confortavel palacete, á Praça do Centenario, onde reside o snr. major Sebastião José Rodrigues e sua exma. familia.



Dr. Othelo Gonçalves
Promotor Publico interino da Comarca

Ao illustre sr. Dr. Othelo Gonçalves, promotor publico interino da comarca, «O Rezendense» rende tambem este preito de homenagem, ao publicar o seu retrato nesta pagina.

Advogado proecto e de vasta cultura, tendo invejaveis conhecimentos de hermeneutica juridica, o snr. Dr. Othelo Gonçalves impoz-se á estima geral nesta cidade, onde conta com um vasto circulo de amigos e admiradores de suas nobres qualidades.

Dotado de sentimentos altruistas, accessivel no trato affectuoso e affavel, o illustre advogado tem conseguido no fóro local onde tem á sua

banca de advocacia, innumerar victorias nas causas que patrocina, reafirmando assim a boa reputação que desfructa de causidico competente que é.

Desempenhando com o maior escrupulo e competencia a sua ardua missão como representante do ministério publico local, o Dr. Othelo Gonçalves tem sido um fiel cumpridor do seu dever, no desempenho desse cargo.

«O Rezendense» que muito o admira e acata, sente-se desvanecido ao cumprir esse grato dever, rendendo-lhe esta homenagem, e publicando a sua photographia.

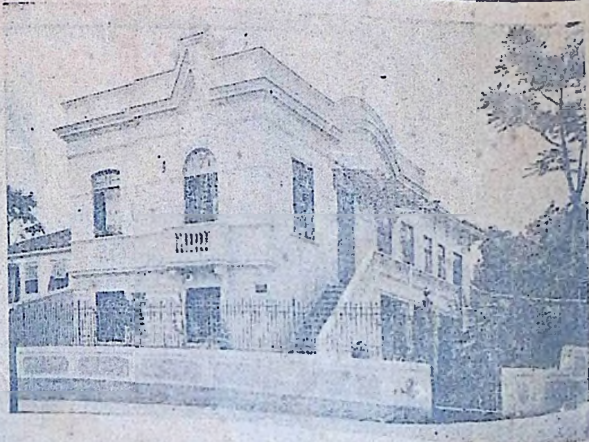

Fachada do elegante predio á rua do Rosario, residencia do Deputado Dr. Oswaldo Duarte e sua exma. familia.



Savio Carvalho da Silveira

Moço cheio de esperanças, estudioso, diligente e trabalhador, Savio Carvalho da Silveira, que é filho do nosso distinto amigo, o humanitário clinico sr. dr. Manoel Fernandes da Silveira, occupa na Prefeitura Municipal de Rezende, os cargos de confiança de secretario e thesoureiro do Prefeito, cargos que, com competencia, vem elle desempenhando criteriosa e sollicitamente.

Geralmente estimado nesta cidade, pelas nobres qualidades que lhe exornam o

formoso character, o distincto moço faz jus a nossa homenagem, não só pelos seus merecimentos pesoaes, que lhe têm grangeado a estima e sympathia de todos que com elle vêm privando na intimidade, como tambem pela lhaneza de seu trato affectuoso e delicado, que é um dos principaes apanagios que o distinguem na sociedade.

Ao Savio, aqui deixamos as expressões no nosso affecto, ao publicarmos a sua photographia em nosso numero especial.

Prefeitura Municipal de Rezende

ACTO N.º 3

O sr. Abilio Marcondes de Godoy, Prefeito Municipal por eleição na forma da lei, etc.

Considerando que é dever do poder publico, prestar homenagem de respeito, aos que directa ou indirectamente concorrem para o engrandecimento do Paiz, em qualquer das manifestações da sua actividade;

Considerando mais que está historicamente provado que foi o Padre Couto, sacerdote domiciliado no hoje Estado de Minas Geraes, quem desribuiu as primeiras mudas de café nesta região fluminense.

RESOLVE:

Ar. 1.º — Passa a denominar-se Rua PADRE COUTO a actual Travessa dos Voluntarios, sita no 1.º districto.

Art. 2.º — Revogam-se as disposições em contrario. Registre-se, publique-se e cumpra-se.

Paço Municipal de Rezende, 5 de Dezembro de 1927.

(a) *Abilio M. de Godoy.*
Prefeito Municipal.

(a) *Savio C. da Silveira*
Secretario.

ACTO N.º 4

O sr. Abilio Marcondes de Godoy, Prefeito Municipal por eleição na forma da lei, etc.

Considerando que realizam-se nos dias 8, 9, e 10 do corrente os festejos commemorativos do 2.º centenario do café;

Considerando mais, que Rezende foi o berço do café.

RESOLVE:

Art. 1.º — Decreeia feriado municipal os dias 8, 9 e 10 do corrente, das 12 horas em diante.

Art. 2.º — Revogam-se as disposições em contrario. Registre-se, publique-se e cumpra-se.

Paço Municipal de Rezende, 5 de Dezembro de 1927.

(a) *Abilio M. de Godoy.*
Prefeito Municipal.

(a) *Savio C. da Silveira.*
Secretario.

EDITAL

Imposto predial, taxa sanitaria, agua e esgoto

De ordem do sr. Prefeito Municipal, faço publico que tendo sido publicados os lançamentos respectivos aos impostos de predial, taxa sanitaria, agua e esgoto, deve-

rão os contribuintes virem pagar na thesouraria da Prefeitura as importancias em que foram lançados, de agua e esgoto, de 1.º a 30 de Novembro e os de predial e taxa sanitaria de 1.º a 31 de Dezembro do corrente anno conforme determina a lei orçamentaria vigente.

E para que chegue a noticia a todos os interessados, mandou passar o presente, que vae publicado pela imprensa.

Outrosim, avisa que, findo esse prazo, será cobrado executivamente.

Rezende, 21 de Setembro de 1927.

(a) *Savio Carvalho da Silveira,* Secretario Thezoureiro.

Prefeitura Municipal

Balancete da Receita e Despeza do mez de Novembro de 1927

RECEITA

Predial e Taxa Sanitaria	4:591\$100
Talho	532\$000
Taxa Mortuaria	226\$500
Alvarás	108\$000
Sellos	44\$600
Muro e Terrenos Baldios	87\$400
20 % Industrias e Profissões	43\$800
Aforamentos e Arrendamentos	220\$000
Rendas Diversas	198\$400
Agua e Esgoto	14:198\$100
Muitas	26\$100
Divida Activa	19\$800
	20:295\$800

DESPEZA

Expediente da Prefeitura	109\$000
Vencimentos amanuense da Camara	240\$000
Iluminação publica	100\$00
Instrucção municipal	197\$200
Limpeza da cidade e districtos	70\$000
Commemorações Civicas	285\$000
Eventuaes	28\$500
Extincção de sauvas e cães	42\$000
Restituições e reposições	15\$000
Porcentagem ao thesoureiro	151\$152
Obras publicas	4:278\$700
	5:516\$552

RESUMO DE CAIXA

Saldo que passou de Outubro	6:032\$401
Arrecadação de Novembro	20:295\$800
Despeza de Novembro	5:516\$552
Saldo em Caixa	20:811\$649
	26:328\$201

Rszende, 1 de Dezembro de 1927.

(a) *Savio Carvalho da Silveira.*
Thezoureiro.

Dr. Tacito Vianna Rodrigues

Engenheiro civil diplomado pela Escola Polytechnica do Rio de Janeiro, o Dr. Tacito Vianna Rodrigues é um moço estudioso e esforçado, tendo, com brilhantismo, completado o seu curso de engenharia, formando-se na mesma escola superior de ensino.

Rezendense de origem, filho do sr. major Sebastião José Rodrigues, o joven engenheiro, logo após a sua formatura, foi nomeado por acto do governo, engenheiro do nosso Estado.

Presentemente em Rezende, cile vem dirigindo com o illustre engenheiro residente sr. Dr. Gustavo Lyra da Silva, os trabalhos de construção da estrada que ligará Rezende à grande rodovia S. Paulo-Rio, trabalhos esses que lhe foram confiados por aquelle engenheiro, chefe da 2ª. Residencia, e cuja capacidade é assás conhecida em



Engenheiro do Estado que dirige os trabalhos da rodovia de ligação

todo o Estado do Rio, onde ha mais de 16 annos trabalha em serviços de alta engenharia do mesmo Estado.

Moço de um trato acessivel e affavel, o Dr. Tacito Rodrigues desfructa nesta cidade um grande numero de relações de amizade.

A sua competencia profissional, se alia a dedicacão com que cuida dos trabalhos de engenharia a seu cargo, desempenhando-os com intelligencia e perfeição, reunindo assim o util ao agradável e merecendo a approvação dos seus collegas, quando examinando os referidos trabalhos.

E' dotado de um bello caracter e bonissimo coração, além de predicados outros que tanto o distinguem na sociedade rezendense.

"O Rezendense" presta-lhe esta homenagem, estampando o seu retrato em seu numero especial.



Trcho do 3º. kilometro da estrada de ligação Rezende S. Paulo-Rio, mostrando uma bella tangente de mais de 600 metros, após uma curva de 200 metros de raio, sendo de notar que, nos primeiros 10 kilometros, o menor raio de curva é de 100 metros, e a maior rampa, 4 %.



Outro trecho da referida estrada, recebendo os ultimos retoques.

Dr. Octavio Vianna



Com a publicação que fazemos, em nosso numero especial, do retrato do nosso distincto amigo sr. Dr. Octa-

vio Vianna, temos em vista render a esse humanitar'o clinico, um preito de sincera homenagem, a que elle faz jus pela bondade de seu grande coração e lhareza de trato captivante que a todos dispensa, captando sympathias e sinceras amizades.

Fazendo da medicina que exerce nesta cidade, um verdadeiro sacerdocio, o Dr. Octavio Vianna vive refrigerando o sofrimento alheio, soccorrendo, de tal modo, a pobreza desamparada que o procura confiante.

"O Rezendense" emprega um grato dever rendendo-lhe este preito de homenagem.

Tte. Pery Falcão



Não podíamos deixar de render uma homenagem de ao

distincto moço tenente Pery Falcão, dignissimo Delegado da Junta do Alistamento Militar neste município, á qual vem prestando com o maior escrupulo os serviços inherentes ao cargo para o qual foi nomeado pelo governo, e que desempenha com dedicacão, intelligencia e criterio.

Amigo dedicado e de fino trato, o tenente Pery Falcão goza nesta cidade de grande consideracão e estima pelo seu bello caracter e bondade de coração.

"O Rezendense" homenagea-lhe, publicando o seu retrato nesta pagina.

CAIXA RURAL DE REZENDE

A inauguração, amanhã, do bello edificio onde funciona esse importante estabelecimento de credito

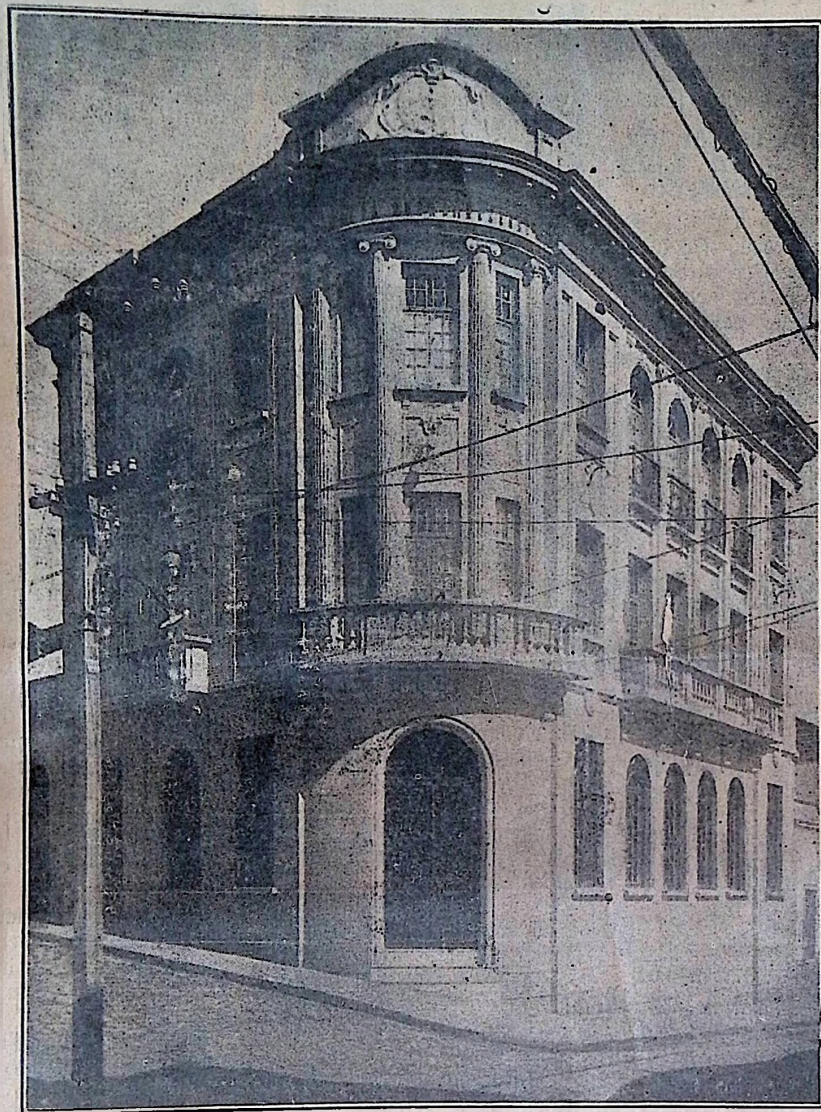

Fachada do magestoso edificio da Caixa Rural de Rezende, um dos mais importantes que embellezam a nossa "urbs", mandado construir por iniciativa do Sr. Noël de Carvalho, esforçado contador do utilissimo estabelecimento de credito local

Inaugura-se amanhã, solememente, o sumptuoso edificio onde funciona a Caixa Rural de Rezende, tendo á sua frente, como contador, Noel de Carvalho, valoroso baluarte da mesma, a quem ella deve o seu gigantesco progresso. Ido de "vento em popa", evoluindo satisfatoriamente, a

Caixa Rural de Rezende, sabiamente dirigida, culminou em pouco tempo, solidificando-se em seus credits, e hoje sendo um estabelecimento bancario que honra Rezende.

As suas operações avolumam-se dia a dia, tendo ella um grande movimento de

transacções commerciaes, num crescendo continuo. Os seus balancetes isso nol-o affirmam.

Accentuando-se o seu progresso, mister se tornava o seu desdobraimento. Foi quando Noel de Carvalho, no intuito de melhor installar para facilitar o seu funcio-

namento, adquiriu por..... 12:500\$000 o terreno adequado, no centro da cidade, empreitando por 195:600\$000 a construcção do edificio com a firma Lindenberg Alves, & Assumpção, de S. Paulo, sendo as obras iniciadas em 15 de Novembro do anno proximo findo, e concluidas em Abril do corrente anno.

E é esse edificio sumptuoso, á rua Dr. Cunha Ferreira, esquina da rua, hoje Padre Couto, (antiga Travessa dos Voluntarios), que amanhã se inaugurará fastivamente.

E' um edificio de trez amplos pavimentos, além do apartamento subterraneo destinado «á casa forte».

Mede todo o edificio 14 metros de altura, apresentando um soberbo aspecto de construcção moderna.

O seu mobiliario é rico e luxuoso.

Como todos os estabelecimentos bancarios, a Caixa Rural de Rezende tem os seus estatutos, que foram votados e approvados em Assembléa Geral, em 1922.

A directoria actual da Caixa Rural de Rezende, compõe-se dos srs. Coronel José Mendes Bernardes, presidente; coronel João Barboza Lima, vice-presidente; Manoel Christiano Fortes, gerente; José Ferraiolo, 1.º secretario; Raphael Antonio de Andréa, 2.º secretario, sendo seu contador o sr. Noel de Carvalho a quem ella deve todo o seu progresso e adeantamento.

A inauguração do novo edificio da Caixa Rural de Rezende, dar-se-á ás 21 horas, com uma sessão solemne, fallando o sr. Noel de Carvalho, que historiará a evolução desse utilissimo estabelecimento de credito de nosso municipio.

Paranympharão o acto solemne da inauguração, os srs. senador Miguel Calmon, Dr. Placido de Mello e Alfredo Sodré.

Após a sessão solemne, terá lugar um grande baile, offerecido pela Caixa, á sociedade rezendense.

Tocará no baile um magnifico jazz-band do Rio de Janeiro.

As grandes festas do café

(Continuação da 2.ª página)

O novo edificio da Caixa Rural

A's 21 horas, sessão solemne de inauguração do novo edificio da Caixa Rural de Rezende, orando o sr. Noel de Carvalho, e paronymphando, o acto os srs. senador Miguel Calmon, dr. Placido de Mello e Alfredo Sodré, seguindo-se o baile offercido pe a mencionada Caixa.

Missa na Matriz

Por iniciativa da exma. Sra. D. Adelaide Rodrigues, e outras exmas. senhoras da sociedade rezendense, será celebrada amanhã, na igreja matriz, uma missa em suffragio da alma do saudoso Padre Couto, o introductor do café em nosso municipio.

A cerimonia religiosa terá lugar ás 8 horas, sendo celebrante o nosso digno vigário conego Cezar.

Delegação

O deputado estadual Dr. Oswaldo Duarte, por delegação dos prefeitos municipais de Itaocara, Friburgo, Duas Barras e Bom Jardim, represental-os-á nas grandes festas do bi-centenario do café, nesta cidade.

Os mostruarios do Café, no grupo escolar "João Maia"

Têm sido muito visitados os bellos mostruarios do café fluminense, installados nos salões do Grupo Escolar "Dr. João Maia".

O sr. coronel Lessa Viciera, zeloso auxiliar do Fomento, fez uma caprichosa installação dos mostruarios da preciosa rubiãrea do nosso Estado, montando-os com requintado gosto.

O Banquete

Na platéa do Cinema Central, realisa-se amanhã, ás 19 horas, o banquete offercido pelo «Fomento» aos seus convivas e á sociedade de Rezende. Esse banquete é de 100 talheres, sendo o serviço fornecido pela confeitaria Paschoal, do Rio de Janeiro.

A inauguração da herma do Dr. Luiz Pereira Barreto

Hoje, ás 14 horas, dar-se-á a inauguração da herma do Dr. Luiz Pereira Barreto, cu o brônze commemorativo foi adquirido pelo prefeito intervencionista sr. Dr. Jaime Pereira Vianna, com dinheiro publico, tendo delle partido a iniciativa para a perpetuação, no brônze, da memoria do grande sabio rezendense.

Será orador official o sr. Alfredo Sodré.

Dr. Francisco Corrêa Figueiredo

O illustre sr. Dr. Francisco Corrêa Figueiredo, operoso e activo gerente do «Fomento», tem envidado os melhores esforços para imprimir ás festas do café, o maior brilhantismo, o que ven conseguindo com grande exito, dada a sua competência e intelligente actividade.

A chegada do presidente do Estado e seus secretarios

Pela manhã do dia 10, chegará a Rezende o exmo. sr. Dr. Feliciano Sodré e seus dignissimos secretarios de Estado, e mais comitiva que acompanham s. ex. que terá uma brilhante recepção á gare da Central, nesta cidade.

«O Rezendense» edição de hoje, 20 paginas, Numero avulso 1\$200

Cel. Gino de Bellens Bezzi



O coronel Gino de Bellens Bezzi é uma das figuras de relevo na sociedade de Rezende.

Cavalheiro dotado de inefavel affabilidade, de trato, accessivel e bom, elle desfruta nesta cidade um vasto circulo de relações de amizade.

Operoso e intelligente, o honrado governo do nosso Estado, aproveitando os seus reconhecidos meritos, nomeou-o Director do Posto de Monta, cargo que, com a competência que lhe é propria, vem desempenhando zelosamente.

Como delegado de policia deste municipio, o coronel Gino de Bellens Bezzi vem prestando á sociedade, os melhores serviços na jurisdição desse cargo, que desempenha com criterio e justiça.

«O Rezendense» rende-lhe uma sincera homenagem, ao estampar em suas columnas o retrato do distincto cavalheiro.

Coronel Manoel Nunes Teixeira



Grande propugnador do progresso do districto de S. Vicente Ferrer, deste municipio, o coronel Manoel Nunes Teixeira é dotado de grande actividade constructora, vindo prestando reaes serviços á S. Vicente Ferrer, onde é adeantado fazendeiro.

A' sua iniciativa, o districto de S. Vicente Ferrer é hoje illuminado á luz electrica e a excellente agua potavel que abastece o districto, se deve aos seus esforços, sendo em tudo efficazmente coadjuvado pelo seu filho sr. capitão Miguel Nunes Teixeira, outro espirito forte de realizações, trabalhando pelo adeantamento daquelle districto, onde a influencia politica que tem e o grande numero de eleitores de que dispõeem, tornaram-n'os chefes districtaes da politica que obedece á orientação sabia do eminente deputado Dr. Oliveira Botelho.

O coronel Manoel Nunes Teixeira, é um elemento de grande merecimento no Partido Republicano Fluminense deste municipio.

«O Rezendense» presta-lhe esta homenagem, publicando o seu retrato em seu numero especial.

Modificação do programma das festas do Café

O programma official das festas commemorativas do café, que em outro lugar desta folha publicamos, sófren, á ultima hora, algumas modificações. Assim é que, dentre outras, destacamos a sessão magna que, ao envez de ser no dia 8, ficou para hoje ás 20 horas, no edificio da Câmara Municipal, sendo presidida pelo eminente deputado Dr. Oliveira Botelho.

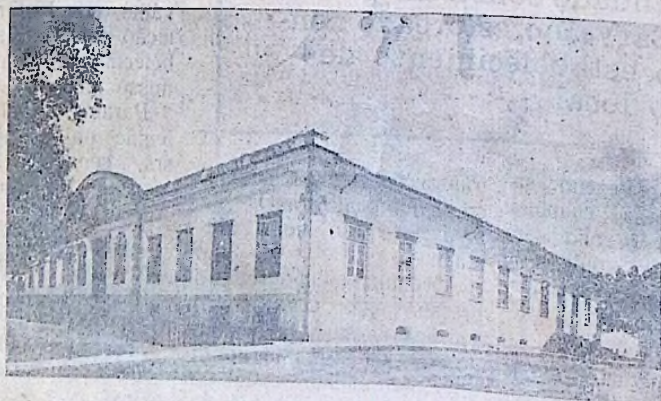

Santa Casa de Misericórdia de Rezende

MIGUEL NUNES TEIXEIRA

Estabelecido com casa de secos e molhados, fazendas, ferragens, armarinho, etc.

Grande fabrica de Queijo, manteiga e demais derivados.

São Vicente Ferrer

Município de Rezende

ESTADO DO RIO DE JANEIRO

Uzina de Lactícinios

Godoy & Comp.

Praça Nilo Peçanha

Telephone, 184

CAMPOS ELYSEOS

REZENDE

E. do Rio

Concessionario exclusivo do
Cognac Ideal de Gengibre

de Rezende

COMMERCIANTE por grosso em
Aguardente

P. Braille, neto

ESCRITORIO

R. Albino de Almeida, 53

Telephone, 75

REZENDE

EST. DO RIO

CALÇADOS E FAZENDAS

— por preços baratíssimos! —

a dinheiro e a prestações — APREOVEHETE !!!

A CASA RIO, tendo adquirido na praça do Rio de Janeiro, um sortimento variadissimo de bons calçados para homens e senhoras, e bem assim, fazendas e diversas qualidades, tambem para honien e senhoras, vende, por preços baratissimos, esses artigos, para os quaes chama a attenção do povo de Rezende.

Rua Dr. Luiz Barreto
(baixo do Hotel Central)

Julia Libeskind

REZENDE — Estado do Rio

AGENCIA Lincoln FORD Fordson

Stock completo de peças Ford genuinas

IRMÃOS FERRAILO & COMP.

Rua Albino de Almeida, 11

Estado do Rio

Accessorios em Geral

Unicos agentes nesta praça da afamada
gasolina "ENERGINA" e dos "PNEUS
MICHELIN"

Oleos, graxas e demais utensilios para automoveis

Esperem o novo carro FORD

VELOCIDADE! ACCELAÇÃO RÁPIDA!
FLEXIBILIDADE! BELLEZA! CONFORTO!
RESISTENCIA!

BREVEMENTE

Campos Elyseos de Rezende

Pharmacia Popular

Completo sortimento de Drogas e
Especialidades Pharmaceuticas, Es-
trangeiras e Nacionaes.

Attende-se a qualquer hora do dia
e da noite

Mattos & Comp.

Aviam-se receitas com o maximo es-
crupulo a preços modicos.

Rua Dr. Cunha Ferreira, 14

Telephone, 152

REZENDE

Estado do Rio

CASA VALLIM

Seccos, Molhados, Louças
e Generos do Paiz

Atacado e a Varejo

Vallim & Comp.

Rua Eduardo Cotrim, 128

Telephone, 149

REZENDE

ESTABO DO RIO

J. Ferraiolo & Cia.

FABRICA DE BANHA A VAPOR
E PRODUCTOS DE SUINOS

COMMERCIO DE AGUARDENTE EM GROSSO

Rua Gal. Albino de Almeida, 3, 5 e 9
TELEPHONE INTER-URBANO N. 44 — Teleg. "FERRAILO"
Campos Elyseos de Rezende

E. DO RIO

NÃO SE ILLUDA! Cognac Licoroso de Gengibre

Só o do pharmaceutico ASTOLPHO VILLAÇA

UNICO LEGITIMO

Analysado
no
Laboratorio
Nacional
de
Analyses
da
Capital Federal
e
empregado
com
vantagem
como
preservativo
das
constipações
e
resfriados.

F. A. BORGES & C.

REZENDE

Estado do Rio



(MARCA REGISTRADA)

A venda nas
bóas
confeitarias,
bars, cafés
e toda casa
de
molhados
finos.

Cura e
preserva o
enjôo nas
viagens
maritimas
e
Estradas
de
Ferro.

NÃO TEM RIVAL
NO MERCADO
DEVIDO
A
SEUS
EFFEITOS

Cine-Theatro Central

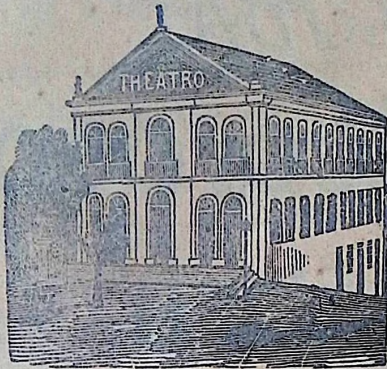

De propriedade da Empreza Franca & Comp. é, incontestavelmente, o que oferece melhor commodidade, sendo digna de nota a sua excellente projecção.

Com uma lotação para 600 pessoas, o *Central* mantém sempre notavel concorrência, devido a excellencia de seus films, pois que possui a exclusividade das grandes marcas—*Paramount, United Artists, Programma Serrador, Fox-Film, Programma Guarà e Select.*

Pela sua magnifica tela tem passado os maiores films que a cinematographia tem produzido, sempre com enorme successo.

Possue, tambem, uma esplendida Orchestra sob a direcção do Sr. Boanerges Barboza, cujo repertorio do mais apurado bom gosto, muito concorre para o exito de seus films.

ALFAIATARIA "BRAZIL"

Completo sortimento de fazendas e artigos para alfaiates

José Alves Brazil

Rua Dr. Cunha Ferreira, 36

REZENDE

— R. do Rio —

Mechanica em Geral e Fundição de Bronze

SERRALHERIA-CALDEREIRO DE FERRO E COBRE

Especialidade em: Evaporadeiras para assucar movimento continuo.

Fabrica de Foices e Ferraduras — Bombeiros.

De Santis & Corbella

Compradores de C.A.P.E.

Compra e Venda de machinas usadas para industria e lavoura.

Montagem de qualquer machinismo

Rua Albino de Almeida, 37

Telephone, 36

REZENDE

ESTADO DO RIO

UZINA TIMBURIBÁ

— DE —

Rodolfo Teltscher

Compra e venda de aguardente para exportação

Rua do Rosario, 253 e 255

Telephone, 78

REZENDE

ESTADO DO RIO

O POLITICO E O ESTADISTA

O quadriennio governamental do integro presidente Feliciano Sodré, prestes a transmitir o poder ao seu successor eleito, passará á historia politico-administrativa da vida nacional, como um exemplo impressionante de rara perseverança a idéas nunca arrefecidos, nos entropes dos reveses, devotado desejo de governar em o povo e para o povo, jurados os resentimentos e as perfidias geradas da confiança, da insinceridade do rachatismo de convicção. S. exa., resolutivo, no firme proposito de acertar, perdando, rasgou novos e ma-

sões formidaveis de constructividade.

E' precisamente, pelo aspecto primaricial do problema de vitalidade solucionado de maneira a mais brilhante,—revelador do politico de animo sereno e punho seguro,—que se justifica e até applaude a tolerabilidade desse espirito de discernimento e clarividencia, cujas attitudes, para os que lhe golpeavam, ás tontas, o sentimento de integrar o Estado do Rio ao posto de relevo, acabaram por converter os mais acerrimos e intransigentes inimigos do situacionismo, em entusiastas admiradores do presidente que governou com a vontade, soberadas multidões e as sympathias dos mais ferrenhos oppositores.

Sob o espirito de concordia



Dr. Feliciano Pires de Abreu Sodré

gnificos horizontes, ao scenario politico fluminense, nestes quatro annos de franco renascimento, deante do sinterismo dos seus intuitos, que comprovaram, em reiteradas oportunidades, o desejo patriotico de colligir, sob um mesmo credo, as expressões dispersas que, fraternizadas, cohesas, a um unico objectivo que era—o de participar da communhão de anhelos superiores—muito contribuíram, sem odios nem malquerenças, para a obra magestática de reerguimento, que hoje se consubstancia, com os applausos de todas as consciencias, em explo-

na mais absoluta ordem, as realisações, dantes de consecução temeraria, foram-se succedendo, á proporção que a rotatividade do tempo se fazia sentir, sempre prestigiadas pelo chefe do executivo estadual, e a terra fluminense reverdeceu e primaverizou-se á floração encantada de chimeras que se chrialisavam dia a dia, em affirmações eloquentes, do calor patriotico das novas directrizes obedecidas.

Tal foi, tal tem sido o governo fecundo do grande estadista—Dr. Feliciano Sodré, que, ao transmitir a cadeira presidencial ao seu illustre successor, legou ao Estado uma herança de honra, probidade e acção que consagra-o á memoria publica, através a imponencia do que ha feito, como um exemplo digno da posteridade.

O FUTURO PRESIDENTE DO ESTADO



Senador Dr. Manoel Duarte

justificado jubilo que o «Rezendense», estampa nella pagina de honra, o retrato do preclaro senador Dr. Manoel Duarte, figura das mais representativas no scenario da politica nacional.

Presidente eleito e reconhecido do Estado do Rio de Janeiro, o eminente politico ascende a esse supremo posto, cercado das maiores sympathias, e consagrado pelo povo fluminense.

Actuando na politica do Estado, onde o seu prestigio e valor são enormes, S. Ex. foi sempre um ardoroso republicano, um incansavel trabalhador em prol do progresso da terra fluminense.

Collocando-se em situação de grande relevo na politica do paiz, S. ex., que é o parlamentar vigoroso e o tribuno de grande valor, será, ao dirigir os destinos do nosso Estado, o continuador da obra fecunda de Feliciano Sodré, o grande estadista a quem o Rio de Janeiro deve o immenso surto de progresso que ora palpita e vibra em todos os seus recantos.

Na defesa dos interesses sagrados da comunidade

fluminense, o senador Manoel Duarte, vem, através de sua brilhante carreira politica que o põz em destaque inconfundivel, trabalhando sem treguas e sem esmorecimentos, quer na tribuna, quer na imprensa, quer no seu gabinete de estudos.

Politico sem jaça, nelle se plasmam as excelsas virtudes que o distinguem notabilizando-o em todo paiz, por indifaraçaveis traços de personalismo autonomo.

Mais de uma vez passou s. ex. pelo legislativo estadual; nas fileiras do incessante combate entre 1914 e 1923; na representação federal, como deputado «leader» da bancada e ultimamente senador. Sua trajectoria é uma ascensão illuminada, fortemente contornada pelos attributos da capacidade, que só os pendoros naturaes, apurados pela vontade, produzem.

De uma cultura vasta e profunda, s. exa. fez-se por si mesmo, impondo-se pelo seu saber, pelos seus actos, triumphando sempre e sempre admirado, querido e acatado, de modo a se tornar figura proeminente no scenario politico do paiz.

E' com desvanecimento que o «O Rezendense» publica hoje o seu retrato, rendendo-lhe essa merecida e muito sincera homenagem.

Prefeitura Municipal de Rezende

A acção proficua do coronel Abilio Marcondes de Godoy, dignissimo Prefeito Municipal

Rezende tem hoje um prefeito de pulso forte. E' o sr. coronel Abilio Marcondes de Godoy.

Em pouco mezes de sua gestão, o illustre titular da Prefeitura vem fazendo verdadeiros prodigios na administração publica que lhe foi confiada pelo povo desta terra.

Demonstrando, com intelligencia e capacidade, como se governa um municipio, o coronel Abilio Marcondes de Godoy tem, no desempenho do seu mandato, dado as melhores provas de engenho, realisando melhoramentos no perimetro urbano e cuidando, ao mesmo tempo, dos demais intresses do municipio.

Nada escapa aos seus olhos prescrutadores.

Zelando pelo bem estar commum, realisando serviços de grande necessidade que se achavam olvidados, não descuidando das vias publicas do municipio, o illustre titular da Prefeitura tem sido de uma operosidade incansavel.

Impondo-se pelo seu valor moral, politico e social ao povo desta terra, e, ainda, possuindo o dom de atrahir sympathias, o coronel Abilio Marcondes de Godoy é uma figura de verdadeiro destaque na sociedade rezendense, que o admira e o acata pelos inumeros predicados que dimanam de sua personalidade, vindo d'ahi esse grão de sympathia que desfructa nesta cidade e em seu municipio, ao qual vem prestando relevantes serviços, já como prefeito, já em outra esphera de sua actividade intelligente de homem trabalhador.

Membro do Directorio do Partido Republicano Fluminense local, que obedece á sabia orientação do eminente Dr. Francisco Chaves de Oliveira Botelho, o coronel Abilio Godoy dispõe, no seio desse Partido, de grande conceito e influencia prestigiosa.

Vindo trabalhando, de longa data, em prol do engrandecimento de Rezende, muitos têm sido os serviços por elle prestados em favor des-

ta terra, que hoje governa como seu illustre administrador, e onde o digno Prefeito é abastado fazendeiro, proprietario e industrial.

A sua acção proficua na Prefeitura Municipal de Rezende, é um factio inconteste.

Infenso ás encenações balofas, preocupando-se tão sòmente com o trabalho proficuo de realisações uteis que apparecem á luz meridiana, o illustre titular da Prefeitura envolve-se na sua incomparavel modestia, enquanto actua efficaçamente, sem fazer estardalhaços nem alardes,

O seu raio de acção é grande, a sua actividade maior ainda.

Os dinheiros dos cofres municipaes são empregados em melhoramentos uteis, e os balancetes mensaes do movimento da Prefeitura são publicados mensalmente, sem phantasias, dando informações precisas e exactas aos contribuintes e interessados, o emprego que teve o dinheiro arrecadado, no que foi gasto, no que foi dispendido.

Sanam-se dividas da prefeitura Bittencourt, satisfa-

autorisa a essa affirmativa, porquanto o sr. coronel Abilio de Godoy, vem, na sua operosidade, emprestando todo o esforço constructivo de sua intelligencia em prol dos interesses mais palpitantes do engrandecimento desta terra.

Mas, não é somente como administrador—achando-se á testa da direcção dos negocios municipaes, que o seu interesse pela vida local se manifesta; antes de ser eleito, e reconhecido prefeito, empossando-se do respectivo cargo, que proficiente e abnegadamente vem exercendo já o coronel Abilio Marcondes de Godoy vinha prestando serviços a Rezende como politico combatente na fileiras do Partido de cujo Directorio é acatado membro. O seu entusiasmo pelas coisas que digam respeito a Rezende, esteve sempre em evidencia, tendo elle demonstrado esse entusiasmo tantas vezes quantas se reclamasse para qualquer iniciativa util, o seu apoio, e sua sympathia, o seu concurso—sempre prodigalisados com o mais nobre espirito em favor da causa collectiva.

E assim actuando, e assim agindo, o municipio de Rezende teve e tem no seu actual Prefeito um grande propugnador do seu progresso, não regateando elle esforços para o seu engrandecimento, e tudo fazendo em prol do bem commum.

Rezende, de tal modo, ha de progredir vantajosamente, tendo a administrar-lhe os interesses publicos, um homem de valor como o illustre coronel Abilio Marcondes de Godoy.

Oxalá assim seja, para a felicidade do nosso municipio. Esses são os nossos votos, na persuasão de que nos não enganamos.

Eis, em ligeiros traços, a personalidade politica do coronel Abilio Marcondes de Godoy que, para gaudio do nosso povo, dirige os destinos deste pedaço da terra fluminense—que é Rezende—gloriosa cidade que serviu de berço a tantos homens illustres.



Coronel Abilio de Godoy

ao mesmo tempo que surgem embelezamentos nas praças publicas, as estradas de rodagem soffrem reparos, remodela-se o proprio municipio onde funciona a Prefeitura, as ruas da cidade são carpidas e limpas, as arvores que se desgallham são podadas, os jardins das praças publicas são devidamente cuidados, completam-se os calçamentos das ruas, fazem-se aterros, abrem-se ruas novas no perimetro urbano, favorecem-se construcções de predios, reparam-se ruas esburacadas, e tudo isso em prol do bem estar do povo, em prol da cidade, em prol do municipio.

zem-se compromissos antigos.

A sua passagem pela Prefeitura local deixará traços inapagaveis de sua actuação firme e valiosa, pelos serviços realisaados—todos de grande vulto—que vimos de apontar, e que elle vem executando com exito, na sua fecunda administração.

Entretanto, muito tem ainda á fazer o operoso sr. Prefeito Godoy, no afanoso mister de sua administração, e, na diuturnidade de sua labuta de homem publico, estamos certos que nada ficará por fazer.

A sua dedicação estrema em favor de Rezende, nos